

PRESUPUESTO

Ciudadano

2024 para ejecutar en el 2025

REALIZADO POR

PROYECTO

“MEJORAMIENTO DE LA UNIDAD DEPORTIVA KÚUCHIL PÉPEM”

Una de las mayores necesidades para el desarrollo humano, social y deportivo, son espacios públicos de calidad, es por tal razón que los estudiantes de la Escuela Primaria Tulum, Escuela Secundaria Cancún y habitantes de la región 107 fraccionamientos: Paraíso Maya, Urbi Villas del Rey, Kusamil, colonias: Valle Verde, Santa Cecilia, Generación Dos Mil, Avante, Las Pencas, presentamos el proyecto “**MEJORAMIENTO DE LA UNIDAD DEPORTIVA KÚUCHIL PÉPEM**”, la cual se encuentra ubicada en la SM 107 fraccionamiento Paraíso Maya, Boulevard Paraíso Maya, con calle Arrecife

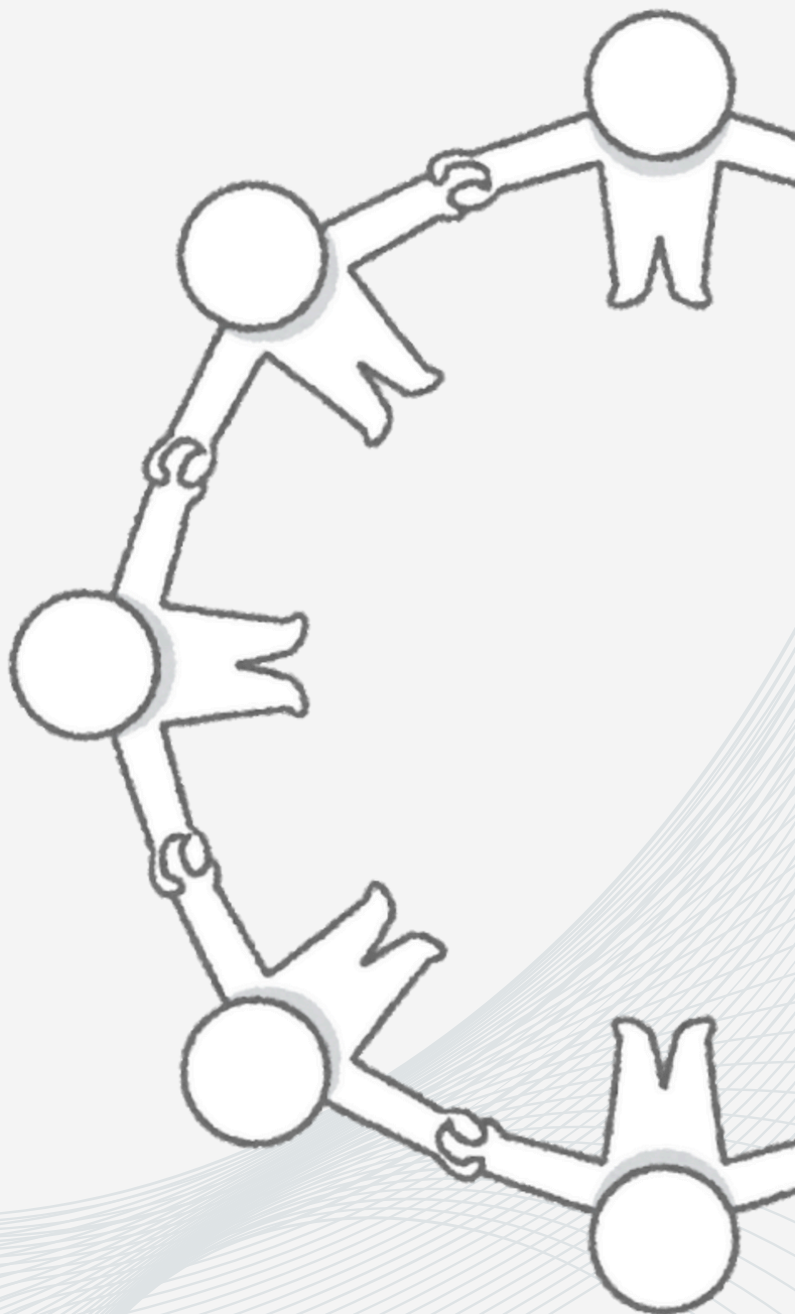

dicho proyecto consiste en:

1-

Elaboración de un domo deportivo.



5-

Rehabilitación de kiosco

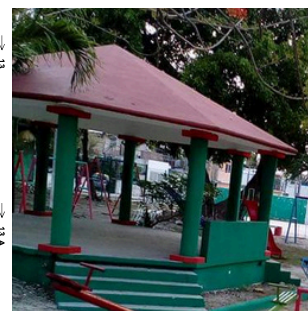

2-

Rehabilitación de las canchas de usos múltiples



6-

Creación de un espacio cultural en el pasillo para hacer un mural

3-

Elaboración de baños



7-

Cercado perimetral



4-

Rehabilitación de áreas de juegos



8-

Colocación de luminarias

Con el desarrollo de este proyecto se van a beneficiar a **más de 2500 alumnos de las escuelas Primaria Tulum y Secundaria Cancún, así como a más de 18 mil personas de los fraccionamientos y colonias aledañas**, haciendo un espacio deportivo y cultural en donde las familias puedan disfrutar de todas las actividades que se realicen en la **UNIDAD DEPORTIVA KÚUCHIL PÉPEM**, mismo que se ha solicitado desde hace más de 10 años, cabe mencionar que en esta parte norte de la ciudad es considerada de alto impacto en materia de seguridad, con dicho espacio se lograran inhibir los delitos menores, haciendo un entorno más seguro para los niños y las familias benitojuarenses.

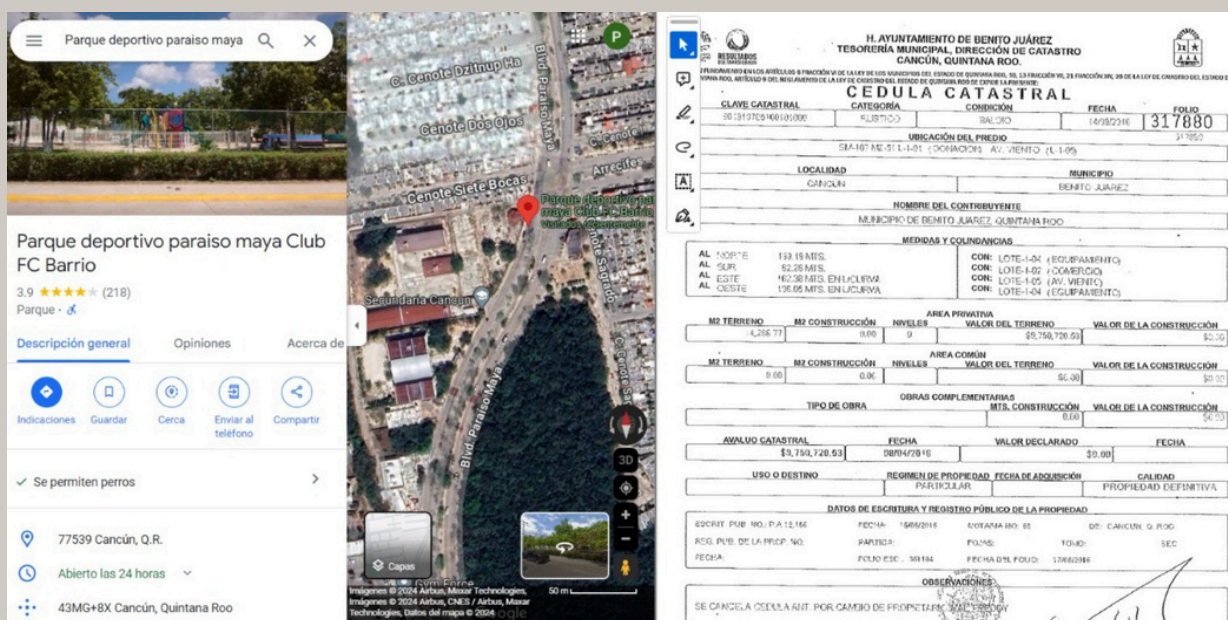

SMZA 107, MZA. 51, LOTE 1-01 donación
Propietario MUNICIPIO DE BENITO JUÁREZ
Folio 361184

Cabe destacar que predio del parque se encuentra con registro catastral por lo cual puede haber inversión por parte del ayuntamiento.

Durante la elaboración de este plan de trabajo se realizó un estudio de campo para saber que proyecto es el que la gente está solicitando.

